अथ सन्तानपत्री वृत्तिस्थापन विधिः ।

[illegible]

[illegible]	[illegible]
[illegible]	[illegible]
[illegible]	[illegible]
रोहिणी भ्यः	[illegible]
[illegible]	[illegible]
[illegible]	[illegible]
पुनर्वसु भ्यः	[illegible]
[illegible]	[illegible]
[illegible]	[illegible]
[illegible]	[illegible]
[illegible]	[illegible]
[illegible]	[illegible]

[illegible] ॥

[illegible]	[illegible]
[illegible]	विधेय
[illegible]	[illegible]
[illegible]	[illegible]
[illegible]	[illegible]
[illegible]	[illegible]
विशाखा भ्यः	[illegible]
[illegible]	[illegible]
[illegible]	[illegible]
[illegible]	[illegible]
श्रवण भ्यः	[illegible]
[illegible]	[illegible]

[illegible] ॥ [illegible]

[illegible] ॥ [illegible] ॥ [illegible]

[illegible] ॥ [illegible]

[illegible] ॥

[illegible]

[illegible]

[illegible]

[illegible]

[illegible]

[illegible]

[illegible]

[illegible]

[illegible]

[illegible]

[illegible]

[illegible]

ॐ मच्चूनधष्टी ऐकेा नन विधि:॥

मुद्रियानु नवृभुंकुंनवकेभूमा ॥ ॐ: कृपू थई भूदभञ्जनमा भदकलभमा

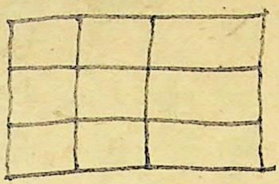

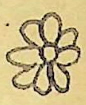

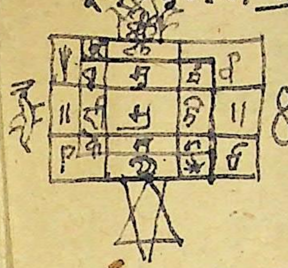

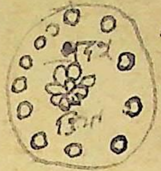

भेवल्पूषि भा

ॐ: भेमभञ्जनमा

वेश्चड्पूये

केपू तिमा

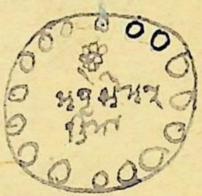

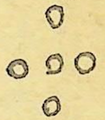

ॐ कृते भुषिन्दू नगादि वधतुविधूनायउ।

५

ईशानं रुद्र मूर्तिं

आग्नेय कोण अमृतं लिखे

नैऋत कोण नागं लिखे

वायव कोण नागं लिखे

मध्ये मेघ नागं [illegible]

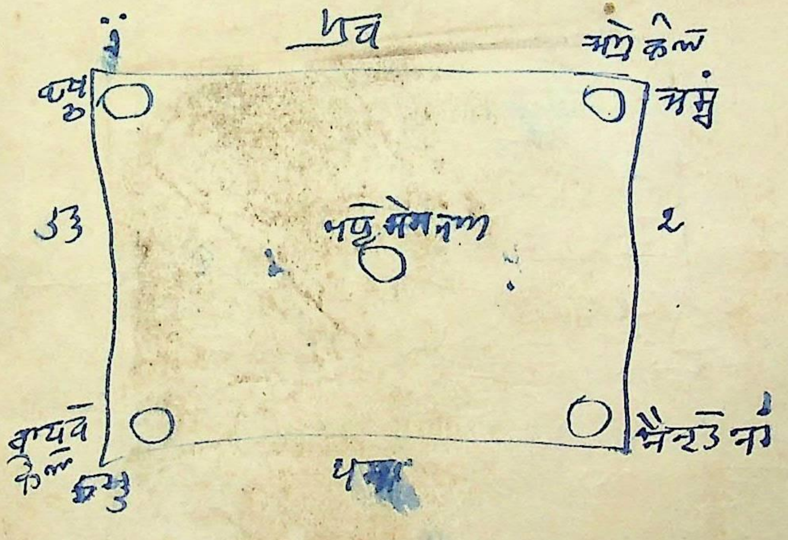

ਪ੍ਰਸ਼ਤਰਕ ਸਤ੍ਰਤਵੇਰੀ

ਕੁਦਪਰ ਮਮਸ —

ਸ਼ੁੰਦ ਸੇਤਮ ਤੇਨੇਦਨਸ ਸ੍ਰੀਮਤੀ

ਸੇਸਏਸ਼ਸ ਤੇ ਸ੍ਰਨ ਗਤ ਰੇਸਏਪਸਕੇ

ਸ ਸ ਸਨੂੰਤੇ ਸਦਰਸਾ ਸਏ ਵਨਸੁਤ

ਤ੍ਰਿਪਨਿਕਾਰ ਣੂੰ ਦਸਾਟ ਸਤ੍ਰੁਦਸਾਟ

ਸੇਧਾਟ ਸਨਿਏਥ ਨਿਕਾਰ ਣੂੰ

ਇਕਵਰੁ ਗਣਪਤਿ ਪ੍ਰਕਰਣ

ਇਕਵਰੁ ਵਰਰੁਪਾਨਹ

ਇਕਵਰੁ ਵਿਸ਼ਨੂੰ ਸਹਸ੍ਰਨਾਂ

੩ ਵਰੁ ਸਸਮਵਕਸਹਿਤੇ ਰੁਸਰੁ

ਇਕਵਰੁ ਨਵਾਰਣ ੧੦੮

ਇਕਵਰੁ ਰਾਮਸਰਨ ੧੦੮

~~ ~~ ੧੦੮

ਇਕਾਦਸਾ ਵਰੁ ~~ ~~ ਸ੍ਰੁਕਤ ਇਤਿਗਨ੍ਰੂ ਸ੍ਰਧਾ ਪ੍ਰਸ਼ਾਦੀਸ

ਸ਼ਸ਼ ਸ੍ਰੁਕ ਸ੍ਰੁਤਵਨੀ

ਰਸੂ ਦਕਲਓਸਿ ਸਦੰਥਲ ॥

ਓਂ ਅਸ੍ਯ ਸ੍ਰੀ ਦੁਰਗਾ ਜੀ ਸ੍ਤੋਤ੍ਰ ਮੰਤ੍ਰਸ੍ਯ ਬ੍ਰਹ੍ਮਾ ਰਿਸ਼ਿਃ ਅਨੁਸ਼ਟੁਪ ਛੰਦਃ ਸ੍ਰੀ ਦੁਰਗਾ ਜੀ ਦੇਵਤਾ ਹ੍ਰੀਂ ਬੀਜੰ ਸ੍ਰੀਂ ਸ਼ਕ੍ਤਿਃ ਕ੍ਲੀਂ ਕੀਲਕੰ ਸਮੁਦ੍ਰੋਦ੍ਧਾਰਃ ਦ੍ਰਵ੍ਯੇ ਪਵਿਤ੍ਰ ਪਾਪ ਨਿਵਾਰਣਾਰ੍ਥੰ ਦੁਰਗਾ ਜੀ ਦੇਵੀ ਪ੍ਰਸਾਦਾਰ੍ਥੰ ਜਪੇ ਵਿਨਿਯੋਗਃ।

ਓਂ ਹ੍ਰੀਂ ਦੁਰ੍ਗਾਯੈ ਨਮਃ ~~[illegible]~~ ਦੇਵੀ ਸੂਕ੍ਤੇ ਸਿੰਹੇ ਸ੍ਥਿਤਾ ਮਹਿਸ਼ਮਰ੍ਦਿਨੀ ਸਰ੍ਵਾਂਗ ਸੁੰਦਰੀ।ਆਪਾਂਗੇ ਦੇਵਿ ਅਸ੍ਯ ਸ੍ਰੀ ਕਵਚਸ੍ਯ ਕੁ ਸਰ੍ਵਮੰਗਲ ਦਾਯੈ ਨਮਃ ਦੇਵਿ ਦੁਰਗਾ ਜੀ ਦੇਵਤਾ ਹੈ

ਅਥ ਧ੍ਯਾਨਮ੍ ॥

ਏਕਮੇਵ ਅਦ੍ਵਿਤੀਯਮ੍। ਬ੍ਰਹ੍ਮ। ਦੁਰਗਾ ਜੀ ਦੇਵਤਾ ਦੇਵੀ ਸਰ੍ਵਮੰਗਲਾ ਸੁਖਦਾ ਸਰ੍ਵ ਸਰ੍ਵ ਦਾ ਸਰ੍ਵ ਸੁਖਦਾਯਕਾ ਸ਼ਰਣਮ੍। ਅਹੰ ਤ੍ਵਾਂ ਪ੍ਰਣਤਾਃ ਦਾਨਵ ਨਾਸ਼ਿਨੀ ਕਰੁਣਾਮਯੀ ਪ੍ਰਸੰਨ ਭਵ ਸਰ੍ਵਦਾ ਸਿੱਧਿ ਪ੍ਰਦਾਯਿਨੀ ਮੰਗਲਕਾਰਿਣੀ ਸ੍ਰੀ ਦੇਵੀ ਸਰ੍ਵਦਾ ਪਾਪ ਨਾਸ਼ਿਨੀ ਨਮਾਮਿ ਹ੍ਰੀਂ ਹ੍ਰੀਂ ਮੋਹਿਨੀ ਦੇਵੀ ਭਗਵਤੀ ਜਗਦਮ੍ਬਾ ਸ਼ਰਣਮ੍ ॥ ਸ੍ਰੀ ਦੁਰਗਾ ਉਵਾਚ ॥ ਦੁਰਗਾ ਜੀ ਨਾਮ ਸ਼ਿਵਸ਼ਕ੍ਤਿ ਦੇਵੀ ਪ੍ਰਸੰਨ ਨਮਾਮਿ ਵਿਸ਼੍ਵਪੂਜਿਤਾ।

ਮਾਹੇਸ਼੍ਵਰੀ ਦੇਵਤਾ ਸਰ੍ਵ ਸਿੱਧਿਦਾ ਯੋਗਿਨੀ ਸਰ੍ਵ ਸ਼ਕ੍ਤਿ ਦੇਵੀ ਪ੍ਰਣਮਾਮਿ ਨਮਾਮਿ ਨਿਤ੍ਯਮ੍। ਕਾਤ੍ਯਾਯਨੀ ਮਹਾਦੇਵੀ ਸਰ੍ਵ ਪਾਪ ਹਰੀ ਮਹਾਮਾਯਾ ਜਗਦ੍ਧਾਤ੍ਰੀ ਜਗਨ੍ਮਾਤਾ ਰੁਦ੍ਰਾਣੀ ਰੁਦ੍ਰ ਪ੍ਰਿਯਾ ਭਵਾਨੀ। ਕਾਲਰਾਤ੍ਰੀ ਮਹਾਕਾਲੀ ਚਾਮੁੰਡਾ ਚੰਡਿਕਾ ਭੈਰਵੀ ਸਿੱਧਿਦਾਤ੍ਰੀ ਸਰ੍ਵ ਮੰਗਲਾ ਨਾਰਾਯਣੀ ਤ੍ਰਿਪੁਰ ਸੁੰਦਰੀ। ਸਰ੍ਵ ਸ਼ਕ੍ਤਿ ਮਹਾਦੇਵੀ ਵਿਸ਼੍ਣੁ ਮਾਯਾ ਮਹਾਲਕ੍ਸ਼੍ਮੀ ਸਰਸ੍ਵਤੀ ਮਹਾਕਾਲੀ ਯੋਗਨਿਦ੍ਰਾ ਮਹਾਮਾਯਾ, ਸ੍ਰੀ ਦੁਰਗਾ ਦੇਵਤਾ ਸਰ੍ਵ ਸਿੱਧਿ ਪ੍ਰਦਾਯਿਨੀ ਸਿੰਹ ਵਾਹਿਨੀ ਸ਼ੂਲਧਾਰਿਣੀ ਸਰ੍ਵਮੰਗਲਾ ਨਾਰਾਯਣੀ, ਦੁਰ੍ਗਤਿ ਨਾਸ਼ਿਨੀ ਦੁਰ੍ਗਮ ਸ਼ਕ੍ਤਿ ਪ੍ਰਦਾਯਿਨੀ ਮਹਿਸ਼ਾਸੁਰ ਮਰ੍ਦਿਨੀ ਸ਼ਤ੍ਰੁ ਨਾਸ਼ਿਨੀ ਸਰ੍ਵ ਦੇਵਤਾ, ਕਾਲੀ ਕਪਾਲਿਨੀ ਭੀਮਾ ਦੇਵੀ ਭਵਾਨੀ ਸ਼ਕ੍ਤਿਃ ਸਿੱਧਿ ਦਾਤ੍ਰੀ ਵਿਸ਼ਾਲਾਕ੍ਸ਼ੀ ਜਗਨ੍ਮਾਤਿ। ਸਰ੍ਵ ਵਿਘ੍ਨ ਨਾਸ਼ਿਨੀ ਪ੍ਰਸੰਨ ਵਦਨਾ ਸ਼ਰਣ੍ਯਾ ਪਾਰ੍ਵਤੀ, ਦੇਵੀ ਪ੍ਰਸੀਦ ਨਮਃ ਨਮਸ੍ਤੇ ਸ਼ਿਵ ਪ੍ਰਿਯਾ ਸਿੱਧਿ ਦੇਵੀ ਸਰ੍ਵਾਣੀ ਸ਼ਰਣਾਗਤ ਵਤ੍ਸਲਾ ॥ ~~[illegible]~~ ਇਤਿ ਸ੍ਰੀ ਦੁਰਗਾ ਸ੍ਤੋਤ੍ਰ ਮੰਤ੍ਰ ਸੰਪੂਰਣਂ

[illegible]

[illegible] ॥

[illegible]

भदस्त्र यन्त्रे सन नूनभिसमा

8

विन्नु ह्रिल बन्नकेल भवाउतुं
मित्रुम्नु नइ विलभस मडना तुमा
३०ी शेषइया श्रिउधग भयनंस शेवि
मूीयनुमउडविउं भचिउचाेलमा॥

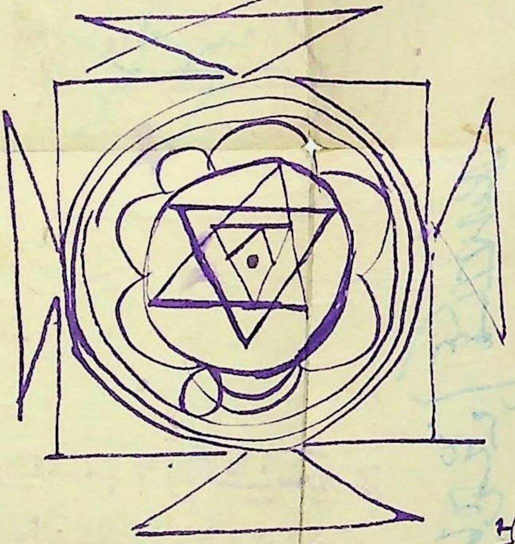

मूलं
ह्रं ह्रीं मः भदय

१ भदय ६ डइनु
२ शिवकाय ७ उपनय
३ हनव
४ डमकनय ५ यमय
५ मंविभीभुगिश्री
वच

[illegible]
[illegible]
[illegible]
[illegible]
[illegible]
[illegible]
[illegible]
[illegible]
[illegible]
[illegible]
[illegible]
[illegible]
[illegible]
[illegible]
[illegible]

प्रपदीप वसु उम्हेल रुस्नेल धुराणि [redacted] प्रभुलेख:

मुडं थला ॥

[illegible]
[illegible]
[illegible]
[illegible]
[illegible]
[illegible]
[illegible]
[illegible]
[illegible]
[illegible]
[illegible]
[illegible]
[illegible]
[illegible]
[illegible]